

26-4  
Hochberg  
326,2 ha

26-6b  
Upflamör  
76,1 ha

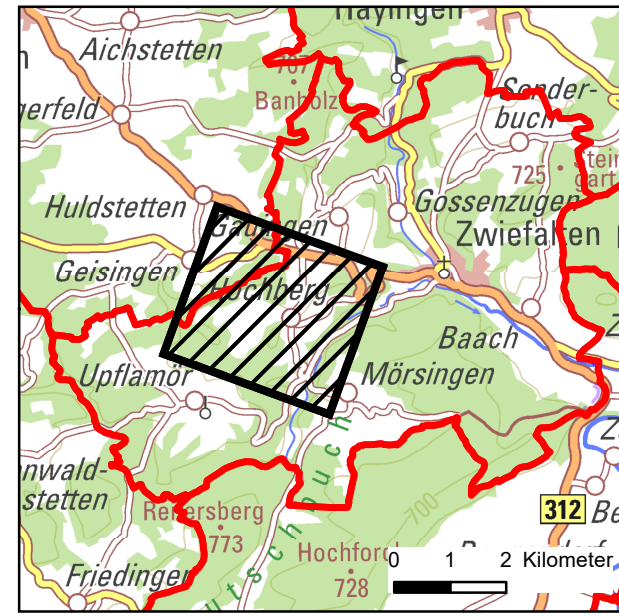

-  Gemeindegrenze
-  Jagdbögen
-  Befriedet
-  Feld
-  Wald
-  Gewässer



**Jagdkataster 2023**  
**Gemeinde Zwiefalten**  
 Marktplatz 3 88529 Zwiefalten

**Jagdbogen 26-4**  
**Hochberg**

Maßstab: 1:10.000  Datum: 12.06.2023

© Landesamt für Geoinformation und Landentwicklung Baden-Württemberg (www.lgl-bwl.de)  
 Az.: LGL23-2851-103/1086  
 Stand der Geobasisinformationen:  
 ALKIS: 11/2022 DOP: 2022  
 Darstellung kann gegenüber dem aktuellen Stand des Liegenschaftskataster abweichen  
 Landratsamt Sigmaringen - Sachgebiet GIS - Leopoldstraße 4